

Heuristic Evaluation Report

Site: saludilustrada.es

Evaluator: Rocío Sánchez Lomas

Date: 18/12/2025

Total Notes: 40

Summary

By Severity

- Critical:** 0 issues
- Major:** 11 issues
- Minor:** 5 issues
- Cosmetic:** 24 issues

By Heuristic

- H1:** Visibility of system status (4 issues)
- H2:** Match between system and the real world (4 issues)
- H3:** User control and freedom (4 issues)
- H4:** Consistency and standards (4 issues)
- H5:** Error prevention (4 issues)
- H6:** Recognition rather than recall (4 issues)
- H7:** Flexibility and efficiency of use (4 issues)
- H8:** Aesthetic and minimalist design (4 issues)
- H9:** Help users recognize, diagnose, and recover from errors (4 issues)
- H10:** Help and documentation (4 issues)

Detailed Notes

H1: Visibility of system status

Los datos introducidos siempre se encuentran visibles, y cuando el formulario se ha enviado, el usuario es redirigido a una página que indica el estado de la acción. Sin embargo, el sitio web permanece exactamente igual, no hay nada que indique al usuario que ya se ha registrado

Heuristic: H1: Visibility of system status

Severity: 3 - Major

Issue Description: Los datos introducidos siempre se encuentran visibles, y cuando el formulario se ha enviado, el usuario es redirigido a una página que indica el estado de la acción. Sin embargo, el sitio web permanece exactamente igual, no hay nada que indique al usuario que ya se ha registrado

Recommendation: Añadir un mensaje visible en el sitio web o en el formulario para que el usuario sepa que está registrado y evitar que vuelva a registrarse

Source URL: <https://saludilustrada.es/form/fregister/registro.html>

Screenshot:

Screenshot of the registration form on the website. The form is titled "Hazte miembro" and includes a section for "Tu usuario" with three required fields: "Nombre de usuario (campo obligatorio)", "Correo electrónico (campo obligatorio)", and "Contraseña (campo obligatorio)". The page header shows navigation links like "Ponte en contacto", "Hazte miembro", and "Declaración de Accesibilidad", along with a search bar. The breadcrumb trail indicates the user is in the registration form.

Region capture (1160x800px)

Date: December 18, 2025

Las migas de pan muestran al usuario dónde se encuentra en el sitio web

Heuristic: H1: Visibility of system status

Severity: 1 - Cosmetic

Issue Description: Las migas de pan muestran al usuario dónde se encuentra en el sitio web

Recommendation: Cumple

Source URL: <https://saludilustrada.es/>

Screenshot:

Region capture (1157×800px)

Date: December 18, 2025

Las opciones marcadas por el usuario y los datos introducidos siempre se encuentran visibles. Si un campo obligatorio se encuentra vacío o tiene un valor incorrecto, el navegador mostrará una advertencia descriptiva que dejará de mostrarse cuando los datos sean correctos. Adicionalmente, cuando el formulario se ha enviado, el usuario es redirigido a una página que indica el estado de la acción

Heuristic: H1: Visibility of system status

Severity: 1 - Cosmetic

Issue Description: Las opciones marcadas por el usuario y los datos introducidos siempre se encuentran visibles. Si un campo obligatorio se encuentra vacío o tiene un valor incorrecto, el navegador mostrará una advertencia descriptiva que dejará de mostrarse cuando los datos sean correctos. Adicionalmente, cuando el formulario se ha enviado, el usuario es redirigido a una página que indica el estado de la acción

Recommendation: Cumple

Source URL: <https://saludilustrada.es/form/fcontact/contacto.html>

Screenshot:

Saltar al contenido | Aumentar tamaño de letra | Aumentar contraste | Modo accesible | Tema oscuro

Enciclopedia Ilustrada de Salud

✉ Ponte en contacto | 👤 Hazte miembro | 🗺 Declaración de Accesibilidad 🔍 Buscar artículo

☰ Mapa del sitio > 🏠 Volver a Inicio > Estás en Formulario de contacto

Formulario de contacto

📄 Asunto (campo obligatorio):
ej.: Sugerencia de mejora

💬 Comentario o pregunta (campo obligatorio):

👤 Yo soy:
① Selecciona una de las opciones de la lista inferior
Seleccionar...

Region capture (1166×800px)

Date: December 18, 2025

Las opciones marcadas por el usuario y los datos introducidos siempre se encuentran visibles. Si un campo obligatorio se encuentra vacío o tiene un valor incorrecto, el navegador mostrará una advertencia descriptiva que dejará de mostrarse cuando los datos sean correctos. Adicionalmente, cuando el formulario se ha enviado, el usuario es redirigido a una página que indica el estado de la acción

Heuristic: H1: Visibility of system status

Severity: 1 - Cosmetic

Issue Description: Las opciones marcadas por el usuario y los datos introducidos siempre se encuentran visibles. Si un campo obligatorio se encuentra vacío o tiene un valor incorrecto, el navegador mostrará una advertencia descriptiva que dejará de mostrarse cuando los datos sean correctos. Adicionalmente, cuando el formulario se ha enviado, el usuario es redirigido a una página que indica el estado de la acción

Recommendation: Cumple

Source URL: <https://saludilustrada.es/form/fsearch/buscar.html>

Screenshot:

- A search bar with the text "Buscar..." and a magnifying glass icon.
- A required field labeled "Descripción (campo obligatorio)": containing the text "diabetes tipo 2".
- A "Filtros:" section with two sub-sections:
 - "Causas:" containing the text "ej.: genética".
 - "Síntomas:" with a placeholder text "Selecciona uno o varios síntomas".

Region capture (1160x800px)

Date: December 18, 2025

H2: Match between system and the real world

Los iconos coinciden con elementos reconocibles del mundo real (por ejemplo, la lupa se relaciona con la opción de "Buscar")

Heuristic: H2: Match between system and the real world

Severity: 1 - Cosmetic

Issue Description: Los iconos coinciden con elementos reconocibles del mundo real (por ejemplo, la lupa se relaciona con la opción de "Buscar")

Recommendation: Cumple

Source URL: <https://saludilustrada.es/>

Screenshot:

Region capture (1155×800px)

Date: December 18, 2025

Los iconos coinciden con elementos reconocibles del mundo real (por ejemplo, el sobre se relaciona con el correo)

Heuristic: H2: Match between system and the real world

Severity: 1 - Cosmetic

Issue Description: Los iconos coinciden con elementos reconocibles del mundo real (por ejemplo, el sobre se relaciona con el correo)

Recommendation: Cumple

Source URL: <https://saludilustrada.es/form/fcontact/contacto.html>

Screenshot:

Saltar al contenido | Aumentar tamaño de letra | Aumentar contraste | Modo accesible | Tema oscuro

Enciclopedia Ilustrada de Salud

Ponte en contacto | Hazte miembro | Declaración de Accesibilidad | Buscar artículo

Mapa del sitio > Volver a Inicio > Estás en Formulario de contacto

Formulario de contacto

Asunto (campo obligatorio):
ej.: Sugerencia de mejora

Comentario o pregunta (campo obligatorio):

Yo soy:
Selecciona una de las opciones de la lista inferior

Seleccionar...

Region capture (1155×800px)

Date: December 18, 2025

Los iconos coinciden con elementos reconocibles del mundo real (por ejemplo, la lupa se relaciona con la opción de "Buscar")

Heuristic: H2: Match between system and the real world

Severity: 1 - Cosmetic

Issue Description: Los iconos coinciden con elementos reconocibles del mundo real (por ejemplo, la lupa se relaciona con la opción de "Buscar")

Recommendation: Cumple

Source URL: <https://saludilustrada.es/form/fsearch/buscar.html>

Screenshot:

Region capture (1157×800px)

Date: December 18, 2025

Los iconos coinciden con elementos reconocibles del mundo real (por ejemplo, la llave se asocia a menudo con las contraseñas)

Heuristic: H2: Match between system and the real world

Severity: 1 - Cosmetic

Issue Description: Los iconos coinciden con elementos reconocibles del mundo real (por ejemplo, la llave se asocia a menudo con las contraseñas)

Recommendation: Cumple

Source URL: <https://saludilustrada.es/form/fregister/registro.html>

Screenshot:

- Nombre de usuario (campo obligatorio):** Represented by a key icon. The input field contains the text 'ej.: rocio_sl'.
- Correo electrónico (campo obligatorio):** Represented by an envelope icon. The input field contains the text 'ej.: tuemail@dominio.com'.
- Contraseña (campo obligatorio):** Represented by a key icon.

The page header includes navigation links like 'Saltar al contenido', 'Aumentar tamaño de letra', 'Aumentar contraste', 'Modo accesible', and 'Tema oscuro'. The main navigation bar includes 'Ponte en contacto', 'Hazte miembro', 'Declaración de Accesibilidad', and a search bar 'Buscar artículo'. The breadcrumb trail shows 'Mapa del sitio > Volver a Inicio > Estás en Formulario de registro'.

Region capture (1157×800px)

Date: December 18, 2025

H3: User control and freedom

Antes de enviar el formulario, el usuario tiene la opción de confirmar el envío o cancelarlo y revisar los datos, pero no puede deshacer el envío una vez pulsa el botón de "Aceptar". Además, el botón de "Limpiar" elimina todos los datos introducidos y no existe la opción de confirmar o deshacer esta opción

Heuristic: H3: User control and freedom

Severity: 3 - Major

Issue Description: Antes de enviar el formulario, el usuario tiene la opción de confirmar el envío o cancelarlo y revisar los datos, pero no puede deshacer el envío una vez pulsa el botón de "Aceptar". Además, el botón de "Limpiar" elimina todos los datos introducidos y no existe la opción de confirmar o deshacer esta opción

Recommendation: Añadir un mensaje de confirmación a la opción de "Limpiar"

Source URL: <https://saludilustrada.es/form/fcontact/contacto.html>

Screenshot:

Screenshot of the 'Formulario de contacto' page on the 'Enciclopedia Ilustrada de Salud' website. The page shows a contact form with three fields: 'Asunto (campo obligatorio)', 'Comentario o pregunta (campo obligatorio)', and 'Yo soy:'. The 'Asunto' field contains the text 'ej.: Sugerencia de mejora'. The 'Yo soy:' field is a dropdown menu with the text 'Seleccionar...'. The page has a blue header with the site name and navigation links, and a yellow sidebar on the right.

Region capture (1158x800px)

Date: December 18, 2025

Antes de enviar el formulario, el usuario tiene la opción de confirmar el envío o cancelarlo y revisar los datos, pero no puede deshacer el envío una vez pulsa el botón de "Aceptar". Además, el botón de "Limpiar" elimina todos los datos introducidos y no existe la opción de confirmar o deshacer esta opción

Heuristic: H3: User control and freedom

Severity: 3 - Major

Issue Description: Antes de enviar el formulario, el usuario tiene la opción de confirmar el envío o cancelarlo y revisar los datos, pero no puede deshacer el envío una vez pulsa el botón de "Aceptar". Además, el botón de "Limpiar" elimina todos los datos introducidos y no existe la opción de confirmar o deshacer esta opción

Recommendation: Añadir un mensaje de confirmación a la opción de "Limpiar"

Source URL: <https://saludilustrada.es/form/fsearch/buscar.html>

Screenshot:

Region capture (1159×800px)

Date: December 18, 2025

Antes de enviar el formulario, el usuario tiene la opción de confirmar el envío o cancelarlo y revisar los datos, pero no puede deshacer el envío una vez pulsa el botón de "Aceptar". Además, el botón de "Limpiar" elimina todos los datos introducidos y no existe la opción de confirmar o deshacer esta opción

Heuristic: H3: User control and freedom

Severity: 3 - Major

Issue Description: Antes de enviar el formulario, el usuario tiene la opción de confirmar el envío o cancelarlo y revisar los datos, pero no puede deshacer el envío una vez pulsa el botón de "Aceptar". Además, el botón de "Limpiar" elimina todos los datos introducidos y no existe la opción de confirmar o deshacer esta opción

Recommendation: Añadir un mensaje de confirmación a la opción de "Limpiar"

Source URL: <https://saludilustrada.es/form/fregister/registro.html>

Screenshot:

Region capture (1161x800px)

Date: December 18, 2025

No aplica a esta página, ya que la única opción que tiene el usuario es navegar a otra página, y puede volver utilizando las migas de pan

Heuristic: H3: User control and freedom

Severity: 1 - Cosmetic

Issue Description: No aplica a esta página, ya que la única opción que tiene el usuario es navegar a otra página, y puede volver utilizando las migas de pan

Recommendation: Cumple

Source URL: <https://saludilustrada.es/>

Screenshot:

Region capture (1161x800px)

Date: December 18, 2025

H4: Consistency and standards

La distribución de la página, especialmente el encabezado, es muy similar a otras páginas

Heuristic: H4: Consistency and standards

Severity: 1 - Cosmetic

Issue Description: La distribución de la página, especialmente el encabezado, es muy similar a otras páginas

Recommendation: Cumple

Source URL: <https://saludilustrada.es/>

Screenshot:

Region capture (1167×800px)

Date: December 18, 2025

La distribución de la página, especialmente el encabezado, es muy similar a otras páginas, y los campos del formulario tienen un orden lógico (los campos más importantes primero y los opcionales después)

Heuristic: H4: Consistency and standards

Severity: 1 - Cosmetic

Issue Description: La distribución de la página, especialmente el encabezado, es muy similar a otras páginas, y los campos del formulario tienen un orden lógico (los campos más importantes primero y los opcionales después)

Recommendation: Cumple

Source URL: <https://saludilustrada.es/form/fcontact/contacto.html>

Screenshot:

Region capture (1161x800px)

Date: December 18, 2025

La distribución de la página, especialmente el encabezado, es muy similar a otras páginas, y los campos del formulario tienen un orden lógico (los campos más básicos primero y los avanzados después)

Heuristic: H4: Consistency and standards

Severity: 1 - Cosmetic

Issue Description: La distribución de la página, especialmente el encabezado, es muy similar a otras páginas, y los campos del formulario tienen un orden lógico (los campos más básicos primero y los avanzados después)

Recommendation: Cumple

Source URL: <https://saludilustrada.es/form/fsearch/buscar.html>

Screenshot:

Region capture (1166x800px)

Date: December 18, 2025

La distribución de la página, especialmente el encabezado, es muy similar a otras páginas, y los campos del formulario tienen un orden lógico (los campos más importantes primero y los opcionales después)

Heuristic: H4: Consistency and standards

Severity: 1 - Cosmetic

Issue Description: La distribución de la página, especialmente el encabezado, es muy similar a otras páginas, y los campos del formulario tienen un orden lógico (los campos más importantes primero y los opcionales después)

Recommendation: Cumple

Source URL: <https://saludilustrada.es/form/fregister/registro.html>

Screenshot:

Region capture (1159x800px)

Date: December 18, 2025

H5: Error prevention

El formulario está hecho de forma que no se puede enviar si los campos obligatorios están vacíos o tienen un formato incorrecto. El usuario tiene la opción de confirmar el envío del formulario, pero no puede confirmar la limpieza

Heuristic: H5: Error prevention

Severity: 3 - Major

Issue Description: El formulario está hecho de forma que no se puede enviar si los campos obligatorios están vacíos o tienen un formato incorrecto. El usuario tiene la opción de confirmar el envío del formulario, pero no puede confirmar la limpieza

Recommendation: Añadir un mensaje de confirmación para el botón "Limpiar"

Source URL: <https://saludilustrada.es/form/fcontact/contacto.html>

Screenshot:

Saludar al contenido | Aumentar tamaño de letra | Aumentar contraste | Modo accesible | Tema oscuro

Enciclopedia Ilustrada de Salud

Ponte en contacto | Hazte miembro | Declaración de Accesibilidad | Buscar artículo

Mapa del sitio > Volver a Inicio > Estás en Formulario de contacto

Formulario de contacto

Asunto (campo obligatorio):
ej.: Sugerencia de mejora

Comentario o pregunta (campo obligatorio):

Yo soy:
Selecciona una de las opciones de la lista inferior
Seleccionar...

Region capture (1157×800px)

Date: December 18, 2025

El formulario está hecho de forma que no se puede enviar si los campos obligatorios están vacíos o tienen un formato incorrecto. El usuario tiene la opción de confirmar el envío del formulario, pero no puede confirmar la limpieza

Heuristic: H5: Error prevention

Severity: 3 - Major

Issue Description: El formulario está hecho de forma que no se puede enviar si los campos obligatorios están vacíos o tienen un formato incorrecto. El usuario tiene la opción de confirmar el envío del formulario, pero no puede confirmar la limpieza

Recommendation: Añadir un mensaje de confirmación para el botón "Limpiar"

Source URL: <https://saludilustrada.es/form/fsearch/buscar.html>

Screenshot:

Screenshot of the search form on the 'Enciclopedia Ilustrada de Salud' website. The form includes a search bar with the text 'Buscar...', a required description field containing 'ergt', and filter sections for 'Causas' (with 'ej.: genética') and 'Síntomas' (with a placeholder 'Selecciona uno o varios síntomas'). The page header shows navigation links like 'Ponte en contacto', 'Hazte miembro', and 'Declaración de Accesibilidad'.

Region capture (1157×800px)

Date: December 18, 2025

El formulario está hecho de forma que no se puede enviar si los campos obligatorios están vacíos o tienen un formato incorrecto. El usuario tiene la opción de confirmar el envío del formulario, pero no puede confirmar la limpieza

Heuristic: H5: Error prevention

Severity: 3 - Major

Issue Description: El formulario está hecho de forma que no se puede enviar si los campos obligatorios están vacíos o tienen un formato incorrecto. El usuario tiene la opción de confirmar el envío del formulario, pero no puede confirmar la limpieza

Recommendation: Añadir un mensaje de confirmación para el botón "Limpiar"

Source URL: <https://saludilustrada.es/form/fregister/registro.html>

Screenshot:

Screenshot of the registration form (Hazte miembro) on the Enciclopedia Ilustrada de Salud website. The form is titled "Tu usuario" and contains three fields: "Nombre de usuario (campo obligatorio)", "Correo electrónico (campo obligatorio)", and "Contraseña (campo obligatorio)". The "Nombre de usuario" field has a placeholder "ej.: rocio_sl". The "Correo electrónico" field has a placeholder "ej.: tuemail@dominio.com" and a note "Introduce una dirección de correo electrónico válida". The "Contraseña" field is empty. The form is set against a white background with a blue border. The website header includes navigation links like "Ponte en contacto", "Hazte miembro", and "Declaración de Accesibilidad", and a search bar. The page title is "Enciclopedia Ilustrada de Salud".

Region capture (1165×800px)

Date: December 18, 2025

El único error que puede ocurrir es entrar en un índice vacío. Los enlaces de índices vacíos aparecen de manera diferente para distinguirlos, pero se podría hacer más claro

Heuristic: H5: Error prevention

Severity: 2 - Minor

Issue Description: El único error que puede ocurrir es entrar en un índice vacío. Los enlaces de índices vacíos aparecen de manera diferente para distinguirlos, pero se podría hacer más claro

Recommendation: Añadir etiquetas y evitar que parezcan enlaces interactivos

Source URL: <https://saludilustrada.es/>

Screenshot:

Region capture (1159×800px)

Date: December 18, 2025

H6: Recognition rather than recall

Todas las opciones están correctamente etiquetadas

Heuristic: H6: Recognition rather than recall

Severity: 1 - Cosmetic

Issue Description: Todas las opciones están correctamente etiquetadas

Recommendation: Cumple

Source URL: <https://saludilustrada.es/>

Screenshot:

Region capture (1163×800px)

Date: December 18, 2025

Todos los campos están correctamente etiquetados, el usuario no necesita recordar o deducir nada

Heuristic: H6: Recognition rather than recall

Severity: 1 - Cosmetic

Issue Description: Todos los campos están correctamente etiquetados, el usuario no necesita recordar o deducir nada

Recommendation: Cumple

Source URL: <https://saludilustrada.es/form/fcontact/contacto.html>

Screenshot:

- Asunto (campo obligatorio):** A text input field with a placeholder 'ej.: Sugerencia de mejora'.
- Comentario o pregunta (campo obligatorio):** A text input field.
- Yo soy:** A dropdown menu with the text 'Seleccionar...' and a small downward arrow.

Region capture (1155×800px)

Date: December 18, 2025

Todos los campos están correctamente etiquetados, el usuario no necesita recordar o deducir nada

Heuristic: H6: Recognition rather than recall

Severity: 1 - Cosmetic

Issue Description: Todos los campos están correctamente etiquetados, el usuario no necesita recordar o deducir nada

Recommendation: Cumple

Source URL: <https://saludilustrada.es/form/fsearch/buscar.html>

Screenshot:

Region capture (1160×800px)

Date: December 18, 2025

Todos los campos están correctamente etiquetados, el usuario no necesita recordar o deducir nada

Heuristic: H6: Recognition rather than recall

Severity: 1 - Cosmetic

Issue Description: Todos los campos están correctamente etiquetados, el usuario no necesita recordar o deducir nada

Recommendation: Cumple

Source URL: <https://saludilustrada.es/form/fregister/registro.html>

Screenshot:

Saludar al contenido | Aumentar tamaño de letra | Aumentar contraste | Modo accesible | Tema oscuro

Enciclopedia Ilustrada de Salud

✉ Ponte en contacto | 👤 Hazte miembro | 🗺 Declaración de Accesibilidad 🔍 Buscar artículo

☰ Mapa del sitio > 🏠 Volver a Inicio > Estás en Formulario de registro

Hazte miembro

Tu usuario

👤 Nombre de usuario (campo obligatorio):
ej.: rocio_sl

✉ Correo electrónico (campo obligatorio):
📧 Introduce una dirección de correo electrónico válida
ej.: tuemail@dominio.com

🔒 Contraseña (campo obligatorio):

Region capture (1157×800px)

Date: December 18, 2025

H7: Flexibility and efficiency of use

Existen varias formas de navegar por la página; un usuario experimentado sabe que puede ir a cualquier artículo desde el mapa del sitio, sin tener que pasar por los índices primero. Sin embargo, se podría mejorar en este aspecto

Heuristic: H7: Flexibility and efficiency of use

Severity: 2 - Minor

Issue Description: Existen varias formas de navegar por la página; un usuario experimentado sabe que puede ir a cualquier artículo desde el mapa del sitio, sin tener que pasar por los índices primero. Sin embargo, se podría mejorar en este aspecto

Recommendation: Permitir a los usuarios crear y personalizar atajos de teclado para agilizar la navegación

Source URL: <https://saludilustrada.es/>

Screenshot:

Region capture (1155×800px)

Date: December 18, 2025

Existen varias formas de navegar por el sitio web, pero no hay muchas opciones avanzadas disponibles para usuarios experimentados

Heuristic: H7: Flexibility and efficiency of use

Severity: 2 - Minor

Issue Description: Existen varias formas de navegar por el sitio web, pero no hay muchas opciones avanzadas disponibles para usuarios experimentados

Recommendation: Permitir a los usuarios crear y personalizar atajos de teclado para agilizar la navegación o autocompletar los campos

Source URL: <https://saludilustrada.es/form/fcontact/contacto.html>

Screenshot:

Saludar al contenido | Aumentar tamaño de letra | Aumentar contraste | Modo accesible | Tema oscuro

Enciclopedia Ilustrada de Salud

✉ Ponte en contacto | 👤 Hazte miembro | 🗺 Declaración de Accesibilidad 🔍 Buscar artículo

☰ Mapa del sitio > 🏠 Volver a Inicio > Estás en Formulario de contacto

Formulario de contacto

✍ Asunto (campo obligatorio):
ej.: Sugerencia de mejora

💬 Comentario o pregunta (campo obligatorio):

👤 Yo soy:
① Selecciona una de las opciones de la lista inferior
Seleccionar...

Region capture (1158×800px)

Date: December 18, 2025

Existen varias formas de navegar por el sitio web, pero no hay muchas opciones avanzadas disponibles para usuarios experimentados

Heuristic: H7: Flexibility and efficiency of use

Severity: 2 - Minor

Issue Description: Existen varias formas de navegar por el sitio web, pero no hay muchas opciones avanzadas disponibles para usuarios experimentados

Recommendation: Permitir a los usuarios crear y personalizar atajos de teclado para agilizar la navegación o autocompletar los campos

Source URL: <https://saludilustrada.es/form/fsearch/buscar.html>

Screenshot:

Region capture (1157×800px)

Date: December 18, 2025

Existen varias formas de navegar por el sitio web, pero no hay muchas opciones avanzadas disponibles para usuarios experimentados

Heuristic: H7: Flexibility and efficiency of use

Severity: 2 - Minor

Issue Description: Existen varias formas de navegar por el sitio web, pero no hay muchas opciones avanzadas disponibles para usuarios experimentados

Recommendation: Permitir a los usuarios crear y personalizar atajos de teclado para agilizar la navegación o autocompletar los campos

Source URL: <https://saludilustrada.es/form/fregister/registro.html>

Screenshot:

- Nombre de usuario (campo obligatorio):** The input field contains the text 'ej.: rocio_sl'.
- Correo electrónico (campo obligatorio):** The input field contains the text 'ej.: tuemail@dominio.com'. Above the field, there is a small icon of an envelope and the text 'Introduce una dirección de correo electrónico válida'.
- Contraseña (campo obligatorio):** This field is currently empty.

Region capture (1156×800px)

Date: December 18, 2025

H8: Aesthetic and minimalist design

La página solo contiene la información necesaria, no hay anuncios ni información irrelevante

Heuristic: H8: Aesthetic and minimalist design

Severity: 1 - Cosmetic

Issue Description: La página solo contiene la información necesaria, no hay anuncios ni información irrelevante

Recommendation: Cumple

Source URL: <https://saludilustrada.es/>

Screenshot:

Region capture (1159×800px)

Date: December 18, 2025

La página solo contiene la información necesaria, no hay anuncios ni información irrelevante

Heuristic: H8: Aesthetic and minimalist design

Severity: 1 - Cosmetic

Issue Description: La página solo contiene la información necesaria, no hay anuncios ni información irrelevante

Recommendation: Cumple

Source URL: <https://saludilustrada.es/form/fcontact/contacto.html>

Screenshot:

Saludar al contenido | Aumentar tamaño de letra | Aumentar contraste | Modo accesible | Tema oscuro

Enciclopedia Ilustrada de Salud

✉ Ponte en contacto | 👤 Hazte miembro | 🗺 Declaración de Accesibilidad 🔍 Buscar artículo

☰ Mapa del sitio > 🏠 Volver a Inicio > Estás en Formulario de contacto

Formulario de contacto

✍ Asunto (campo obligatorio):

💬 Comentario o pregunta (campo obligatorio):

👤 Yo soy:
① Selecciona una de las opciones de la lista inferior

Region capture (1160x800px)

Date: December 18, 2025

La página solo contiene la información necesaria, no hay anuncios ni información irrelevante

Heuristic: H8: Aesthetic and minimalist design

Severity: 1 - Cosmetic

Issue Description: La página solo contiene la información necesaria, no hay anuncios ni información irrelevante

Recommendation: Cumple

Source URL: <https://saludilustrada.es/form/fsearch/buscar.html>

Screenshot:

Screenshot of the search page on Enciclopedia Ilustrada de Salud. The page features a search bar with the text "ergt" and filter sections for "Causas" (with "ej.: genética") and "Síntomas" (with "Relacionada con los síntomas"). The page is clean and minimalist, with a blue header and orange accents.

Region capture (1158x800px)

Date: December 18, 2025

La página solo contiene la información necesaria, no hay anuncios ni información irrelevante

Heuristic: H8: Aesthetic and minimalist design

Severity: 1 - Cosmetic

Issue Description: La página solo contiene la información necesaria, no hay anuncios ni información irrelevante

Recommendation: Cumple

Source URL: <https://saludilustrada.es/form/fregister/registro.html>

Screenshot:

Saludar al contenido | Aumentar tamaño de letra | Aumentar contraste | Modo accesible | Tema oscuro

Enciclopedia Ilustrada de Salud

✉ Ponte en contacto | 👤 Hazte miembro | ♿ Declaración de Accesibilidad

☰ Mapa del sitio > 🏠 Volver a Inicio > Estás en Formulario de registro

Hazte miembro

Tu usuario

👤 Nombre de usuario (campo obligatorio):

✉ Correo electrónico (campo obligatorio):
📧 Introduce una dirección de correo electrónico válida

🔑 Contraseña (campo obligatorio):

Region capture (1158×800px)

Date: December 18, 2025

H9: Help users recognize, diagnose, and recover from errors

El único error que se puede cometer desde esta página es entrar en un índice vacío; en ese caso, se muestra una página de error con un mensaje claro y descriptivo

Heuristic: H9: Help users recognize, diagnose, and recover from errors

Severity: 1 - Cosmetic

Issue Description: El único error que se puede cometer desde esta página es entrar en un índice vacío; en ese caso, se muestra una página de error con un mensaje claro y descriptivo

Recommendation: Cumple

Source URL: <https://saludilustrada.es/>

Screenshot:

Region capture (1155×800px)

Date: December 18, 2025

Cuando un campo obligatorio está vacío o la información introducida está en un formato incorrecto, se muestra un mensaje de advertencia con instrucciones concretas para solucionar el error

Heuristic: H9: Help users recognize, diagnose, and recover from errors

Severity: 1 - Cosmetic

Issue Description: Cuando un campo obligatorio está vacío o la información introducida está en un formato incorrecto, se muestra un mensaje de advertencia con instrucciones concretas para solucionar el error

Recommendation: Cumple

Source URL: <https://saludilustrada.es/form/fcontact/contacto.html>

Screenshot:

Saltar al contenido | Aumentar tamaño de letra | Aumentar contraste | Modo accesible | Tema oscuro

Enciclopedia Ilustrada de Salud

✉ Ponte en contacto | 👤 Hazte miembro | 🗺 Declaración de Accesibilidad 🔍 Buscar artículo

☰ Mapa del sitio > 🏠 Volver a Inicio > Estás en Formulario de contacto

Formulario de contacto

📄 Asunto (campo obligatorio):
ej.: Sugerencia de mejora

📄 Comentario o pregunta (campo obligatorio):

👤 Yo soy:
📄 Selecciona una de las opciones de la lista inferior
Seleccionar...

Region capture (1161×800px)

Date: December 18, 2025

Cuando un campo obligatorio está vacío o la información introducida está en un formato incorrecto, se muestra un mensaje de advertencia con instrucciones concretas para solucionar el error

Heuristic: H9: Help users recognize, diagnose, and recover from errors

Severity: 1 - Cosmetic

Issue Description: Cuando un campo obligatorio está vacío o la información introducida está en un formato incorrecto, se muestra un mensaje de advertencia con instrucciones concretas para solucionar el error

Recommendation: Cumple

Source URL: <https://saludilustrada.es/form/fsearch/buscar.html>

Screenshot:

Region capture (1158×800px)

Date: December 18, 2025

Cuando un campo obligatorio está vacío o la información introducida está en un formato incorrecto, se muestra un mensaje de advertencia con instrucciones concretas para solucionar el error

Heuristic: H9: Help users recognize, diagnose, and recover from errors

Severity: 1 - Cosmetic

Issue Description: Cuando un campo obligatorio está vacío o la información introducida está en un formato incorrecto, se muestra un mensaje de advertencia con instrucciones concretas para solucionar el error

Recommendation: Cumple

Source URL: <https://saludilustrada.es/form/fregister/registro.html>

Screenshot:

Saludar al contenido | Aumentar tamaño de letra | Aumentar contraste | Modo accesible | Tema oscuro

Enciclopedia Ilustrada de Salud

✉ Ponte en contacto | 👤 Hazte miembro | ♿ Declaración de Accesibilidad

☰ Mapa del sitio > 🏠 Volver a Inicio > Estás en Formulario de registro

Hazte miembro

Tu usuario

👤 **Nombre de usuario (campo obligatorio):**

✉ **Correo electrónico (campo obligatorio):**
📄 Introduce una dirección de correo electrónico válida

🔒 **Contraseña (campo obligatorio):**
📄 Introduce una contraseña de al menos 8 caracteres

Region capture (1160×800px)

Date: December 18, 2025

H10: Help and documentation

La sección "¡Bienvenid@!" cuenta con información sobre cómo empezar a navegar por el sitio web, pero aparte de eso, la página no cuenta con ninguna opción de "Ayuda" o "Documentación"

Heuristic: H10: Help and documentation

Severity: 3 - Major

Issue Description: La sección "¡Bienvenid@!" cuenta con información sobre cómo empezar a navegar por el sitio web, pero aparte de eso, la página no cuenta con ninguna opción de "Ayuda" o "Documentación"

Recommendation: Añadir un botón de "Ayuda" que se encuentre siempre visible en la página

Source URL: <https://saludilustrada.es/>

Screenshot:

Region capture (1169x800px)

Date: December 18, 2025

Aquellos campos que requieren un formato especial para introducir los datos cuentan con instrucciones visibles. Sin embargo, la página no cuenta con ninguna opción de "Ayuda" o "Documentación"

Heuristic: H10: Help and documentation

Severity: 3 - Major

Issue Description: Aquellos campos que requieren un formato especial para introducir los datos cuentan con instrucciones visibles. Sin embargo, la página no cuenta con ninguna opción de "Ayuda" o "Documentación"

Recommendation: Añadir un botón de "Ayuda" que se encuentre siempre visible en la página

Source URL: <https://saludilustrada.es/form/fcontact/contacto.html>

Screenshot:

Saludar al contenido | Aumentar tamaño de letra | Aumentar contraste | Modo accesible | Tema oscuro

Enciclopedia Ilustrada de Salud

✉ Ponte en contacto | 👤 Hazte miembro | 🗺 Declaración de Accesibilidad 🔍 Buscar artículo

☰ Mapa del sitio > 🏠 Volver a Inicio > Estás en Formulario de contacto

Formulario de contacto

✍ Asunto (campo obligatorio):

💬 Comentario o pregunta (campo obligatorio):

👤 Yo soy:
📄 Selecciona una de las opciones de la lista inferior

Region capture (1162x800px)

Date: December 18, 2025

Aquellos campos que requieren un formato especial para introducir los datos cuentan con instrucciones visibles. Sin embargo, la página no cuenta con ninguna opción de "Ayuda" o "Documentación"

Heuristic: H10: Help and documentation

Severity: 3 - Major

Issue Description: Aquellos campos que requieren un formato especial para introducir los datos cuentan con instrucciones visibles. Sin embargo, la página no cuenta con ninguna opción de "Ayuda" o "Documentación"

Recommendation: Añadir un botón de "Ayuda" que se encuentre siempre visible en la página

Source URL: <https://saludilustrada.es/form/fsearch/buscar.html>

Screenshot:

Region capture (1161x800px)

Date: December 18, 2025

Aquellos campos que requieren un formato especial para introducir los datos cuentan con instrucciones visibles. Sin embargo, la página no cuenta con ninguna opción de "Ayuda" o "Documentación"

Heuristic: H10: Help and documentation

Severity: 3 - Major

Issue Description: Aquellos campos que requieren un formato especial para introducir los datos cuentan con instrucciones visibles. Sin embargo, la página no cuenta con ninguna opción de "Ayuda" o "Documentación"

Recommendation: Añadir un botón de "Ayuda" que se encuentre siempre visible en la página

Source URL: <https://saludilustrada.es/form/fregister/registro.html>

Screenshot:

Region capture (1158×800px)

Date: December 18, 2025

Heuristic Evaluation Report

Site: saludilustrada.es

Evaluator: Assila Karoum Hajoubi y Rocío Sánchez Lomas

Date: 13/12/2025

Total Notes: 8

Summary

By Severity

Critical: 0 issues

Major: 0 issues

Minor: 0 issues

Cosmetic: 8 issues

By Heuristic

H1: Visibility of system status (1 issues)

H2: Match between system and the real world (2 issues)

H4: Consistency and standards (1 issues)

H6: Recognition rather than recall (2 issues)

H8: Aesthetic and minimalist design (1 issues)

H10: Help and documentation (1 issues)

Detailed Notes

H1: Visibility of system status

La ruta de navegación informa al usuario de su ubicación actual dentro del sitio web, facilitando la orientación y el control de la navegación.

Heuristic: H1: Visibility of system status

Severity: 1 - Cosmetic

Issue Description: La ruta de navegación informa al usuario de su ubicación actual dentro del sitio web, facilitando la orientación y el control de la navegación.

Recommendation: Mantener el uso de breadcrumbs para reforzar la orientación del usuario.

Source URL: <https://saludilustrada.es/d/d.html>

Screenshot:

Mapa del sitio > Volver a Inicio > Estás en Índice D

Region capture (1200×70px)

Date: December 13, 2025

H6: Recognition rather than recall

Los artículos se muestran como una lista numerada, permitiendo al usuario reconocer rápidamente las opciones disponibles y acceder a ellas sin esfuerzo cognitivo adicional.

Heuristic: H6: Recognition rather than recall

Severity: 1 - Cosmetic

Issue Description: Los artículos se muestran como una lista numerada, permitiendo al usuario reconocer rápidamente las opciones disponibles y acceder a ellas sin esfuerzo cognitivo adicional.

Source URL: <https://saludilustrada.es/d/d.html>

Screenshot:

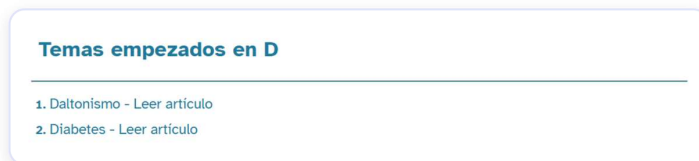

Region capture (1200×261px)

Date: December 13, 2025

La tabla de contenidos permite al usuario acceder directamente a las secciones del artículo sin necesidad de recordar su ubicación, favoreciendo la navegación por reconocimiento.

Heuristic: H6: Recognition rather than recall

Severity: 1 - Cosmetic

Issue Description: La tabla de contenidos permite al usuario acceder directamente a las secciones del artículo sin necesidad de recordar su ubicación, favoreciendo la navegación por reconocimiento.

Source URL: <https://saludilustrada.es/d/diabetes.html>

Screenshot:

Tabla de contenidos

- [Introducción](#)
- [Tabla: rangos de glucosa](#)
- [Diabetes mellitus tipo I](#)
 - [Descripción](#)
 - [Causas](#)
 - [Síntomas](#)
 - [Pruebas y exámenes](#)
 - [Tratamiento](#)
 - [Pronóstico](#)
 - [Video y transcripción](#)
- [Diabetes mellitus tipo II](#)
 - [Descripción](#)
 - [Causas](#)
 - [Síntomas](#)
 - [Pruebas y exámenes](#)
 - [Tratamiento](#)
 - [Pronóstico](#)
 - [Video y transcripción](#)
- [Noticias relacionadas](#)

Region capture (971x800px)

Date: December 13, 2025

H4: Consistency and standards

El pie de página presenta información contextual de forma coherente con el resto del sitio web.

Heuristic: H4: Consistency and standards

Severity: 1 - Cosmetic

Issue Description: El pie de página presenta información contextual de forma coherente con el resto del sitio web.

Recommendation: Mantener esta información visible como referencia final para el usuario.

Source URL: <https://saludilustrada.es/d/d.html>

Screenshot:

Region capture (1200x79px)

Date: December 13, 2025

H8: Aesthetic and minimalist design

La información se presenta de forma estructurada y clara mediante una tabla, evitando sobrecargar al usuario y facilitando la comparación de datos.

Heuristic: H8: Aesthetic and minimalist design

Severity: 1 - Cosmetic

Issue Description: La información se presenta de forma estructurada y clara mediante una tabla, evitando sobrecargar al usuario y facilitando la comparación de datos.

Source URL: <https://saludilustrada.es/d/diabetes.html>

Screenshot:

Diabetes

La *diabetes mellitus* es una enfermedad en la que los niveles de **glucosa** en sangre son demasiado altos*. Se produce cuando el cuerpo es incapaz de regular la cantidad de glucosa en sangre debido a la falta de **insulina** o la resistencia a la misma. La insulina es una hormona secretada por el páncreas que se encarga de transportar la glucosa de la sangre a las células.

*Rangos normales y patológicos de glucosa en sangre en miligramos por decilitro para adultos y niños

Paciente	Nivel normal (en ayunas)	Nivel bajo (hipoglucemia)	Nivel alto (hiperglucemia)
Adultos	70-125 mg/dL	< 70 mg/dL	> 125 mg/dL
Niños (> 2 años)	70-100 mg/dL	< 70 mg/dL	> 100 mg/dL
Infantes (< 2 años)	60-100 mg/dL	< 60 mg/dL	> 100 mg/dL

Region capture (1200x512px)

Date: December 13, 2025

H2: Match between system and the real world

La imagen utiliza una representación visual comprensible y acompañada de un texto explicativo, facilitando la comprensión del proceso descrito en el contenido.

Heuristic: H2: Match between system and the real world

Severity: 1 - Cosmetic

Issue Description: La imagen utiliza una representación visual comprensible y acompañada de un texto explicativo, facilitando la comprensión del proceso descrito en el contenido.

Recommendation: No se detectan problemas de comprensión visual.

Source URL: <https://saludilustrada.es/d/diabetes.html>

Screenshot:

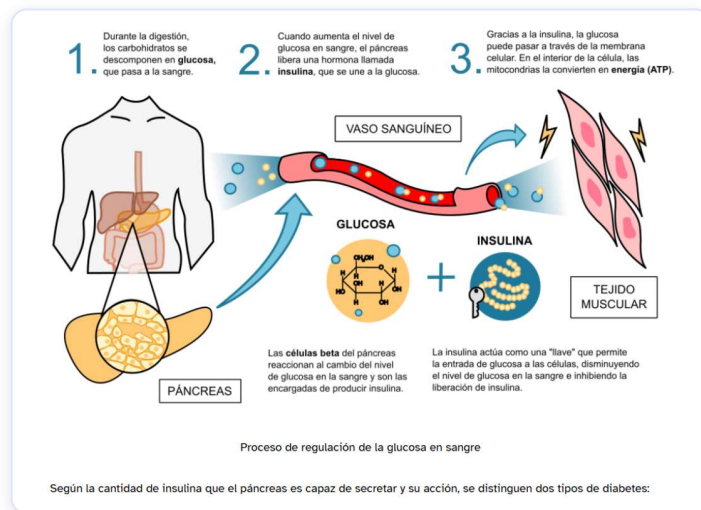

Region capture (1113×800px)

Date: December 13, 2025

El bloque de “Noticias relacionadas” enlaza a un blog externo con contenido complementario, presentado de forma clara y diferenciada del contenido principal de la Enciclopedia. El usuario entiende que se trata de una fuente adicional de información.

Heuristic: H2: Match between system and the real world

Severity: 1 - Cosmetic

Issue Description: El bloque de “Noticias relacionadas” enlaza a un blog externo con contenido complementario, presentado de forma clara y diferenciada del contenido principal de la Enciclopedia. El usuario entiende que se trata de una fuente adicional de información.

Recommendation: No se requiere modificación, ya que el contenido está correctamente identificado como recurso complementario y no interfiere con la navegación principal del sitio.

Source URL: <https://saludilustrada.es/d/diabetes.html>

Screenshot:

Region capture (1012×800px)

Date: December 13, 2025

H10: Help and documentation

El contenido multimedia se acompaña de una transcripción textual completa, permitiendo acceder a la información sin depender exclusivamente del vídeo.

Heuristic: H10: Help and documentation

Severity: 1 - Cosmetic

Issue Description: El contenido multimedia se acompaña de una transcripción textual completa, permitiendo acceder a la información sin depender exclusivamente del vídeo.

Recommendation: Mantener la transcripción como apoyo informativo.

Source URL: <https://saludilustrada.es/d/diabetes.html>

Screenshot:

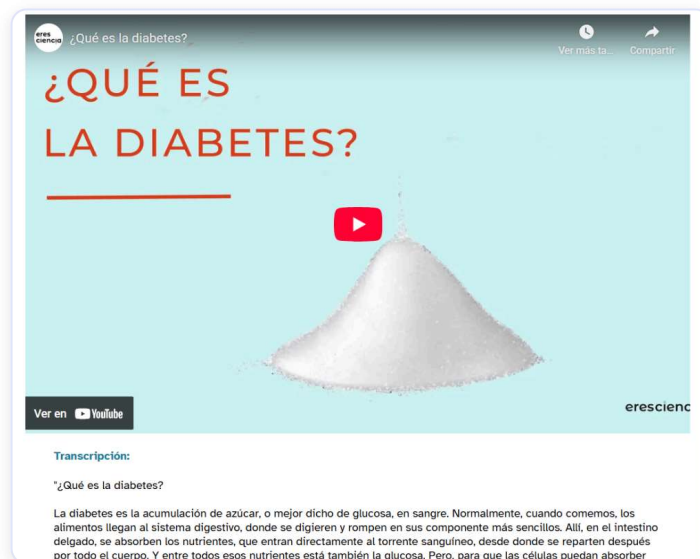

Region capture (1011×800px)

Date: December 13, 2025